

Se non v'accoglie in seno

Ms Biblioteca S. Pietro a Majella, Napoli

Soprano

A. Scarlatti (1660-1725)

Aria



Se non v'accoglie



in se - no se non v'accoglie in seno restar potrete al -



meno della mia bella bel - la della mia bella al

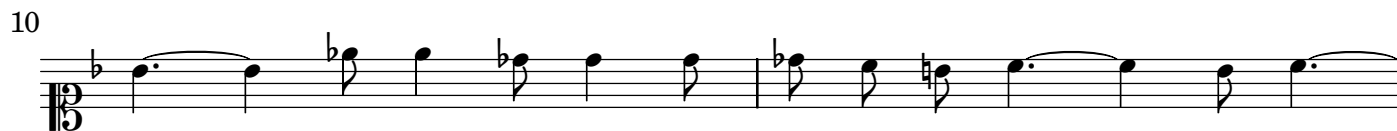

pié restar potrete al - meno della - - mia bel -

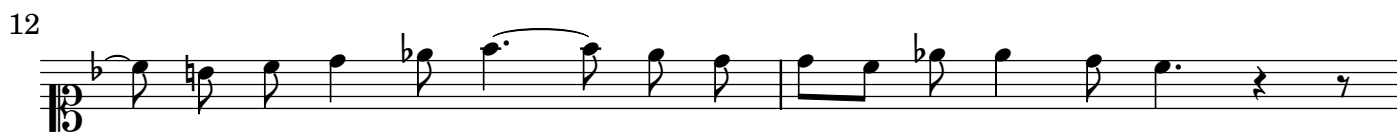

- la restar - potre - te del - la mia bella al pié



Se non v'accoglie in seno restar potrete al -



meno della mia bella bella della mia bella al

18

pié della mia bel - la - restar potrete - della mia bella

21

bella della mia bella al pié - della mia bella al pié

In fin che un di rimiri in

26

noi qual sia mia fé e un sol de suoi sospi - ri -

28

- spar - ga colei per mé In

30

fin che un di ri - mi - ri in noi qual sia mia fé un

32

sol de suoi sospiri spar - ga colei per me - de suoi sospi -

35

ri spar - ga colei - - per me