Cantata ”con duoi Echi” - Arsi già d'una fiamma

Soprano II

A. Stradella (1639-1682)

[7.] A Tre. Ma questo finale se si vuole si puote cantare a voce sola con VV.
o vero a 3 soprani se piace perché vi sono due echi con gli VV.

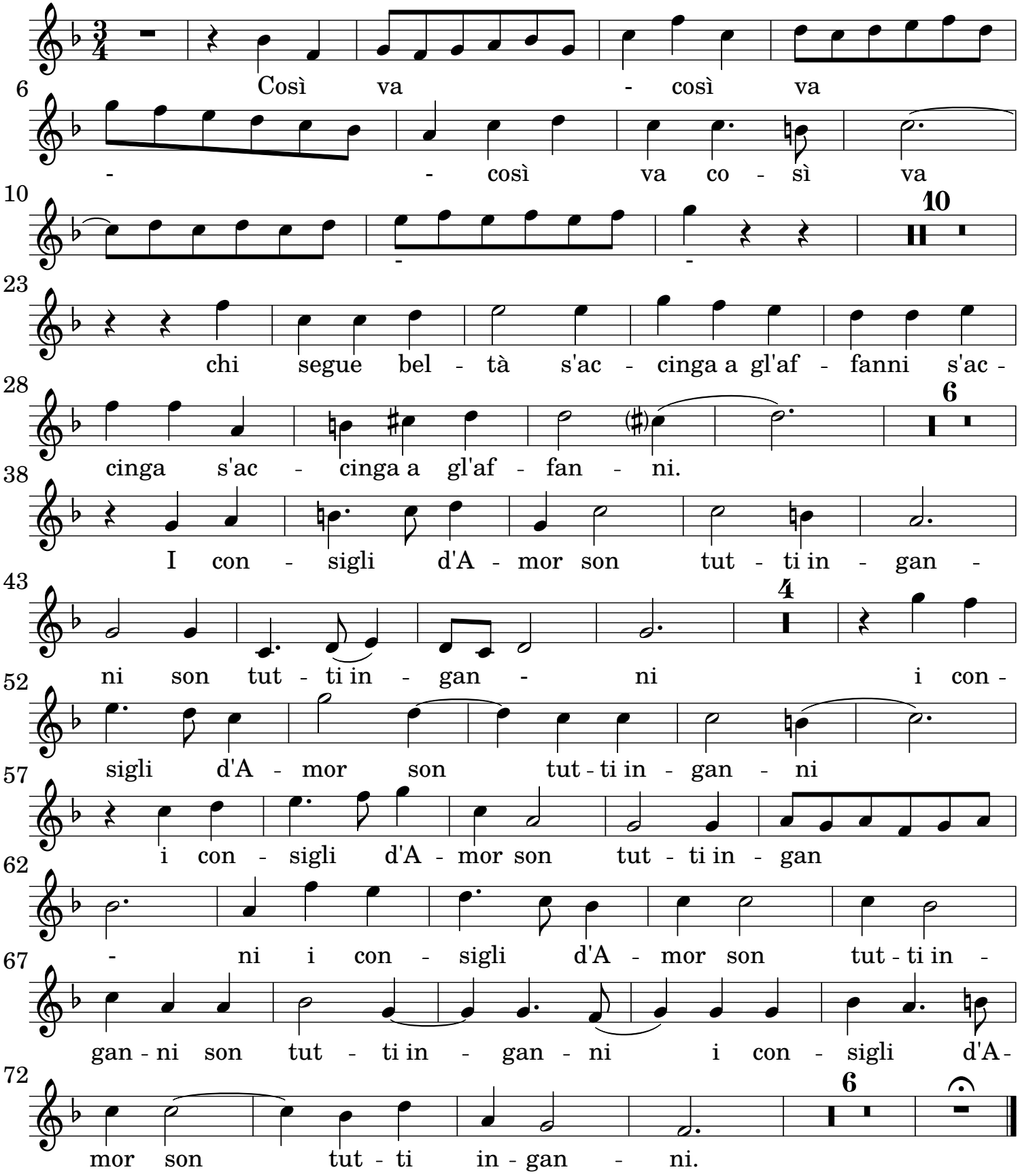

 CC License 4.0 BY-NC-ND